

Légende

Zonage d'assainissement des eaux usées

- Zone d'assainissement collectif
- Zone d'assainissement non collectif

Réseau

- Poste de relèvement/refoulement

Collecteur

- EU gravitaire
- EU refoulement

Projet d'extension de réseau EU

- Création
- Refoulement

Cadastre (2022)

- Limite communale
- Bâtiment
- Cours d'eau
- Parcelle

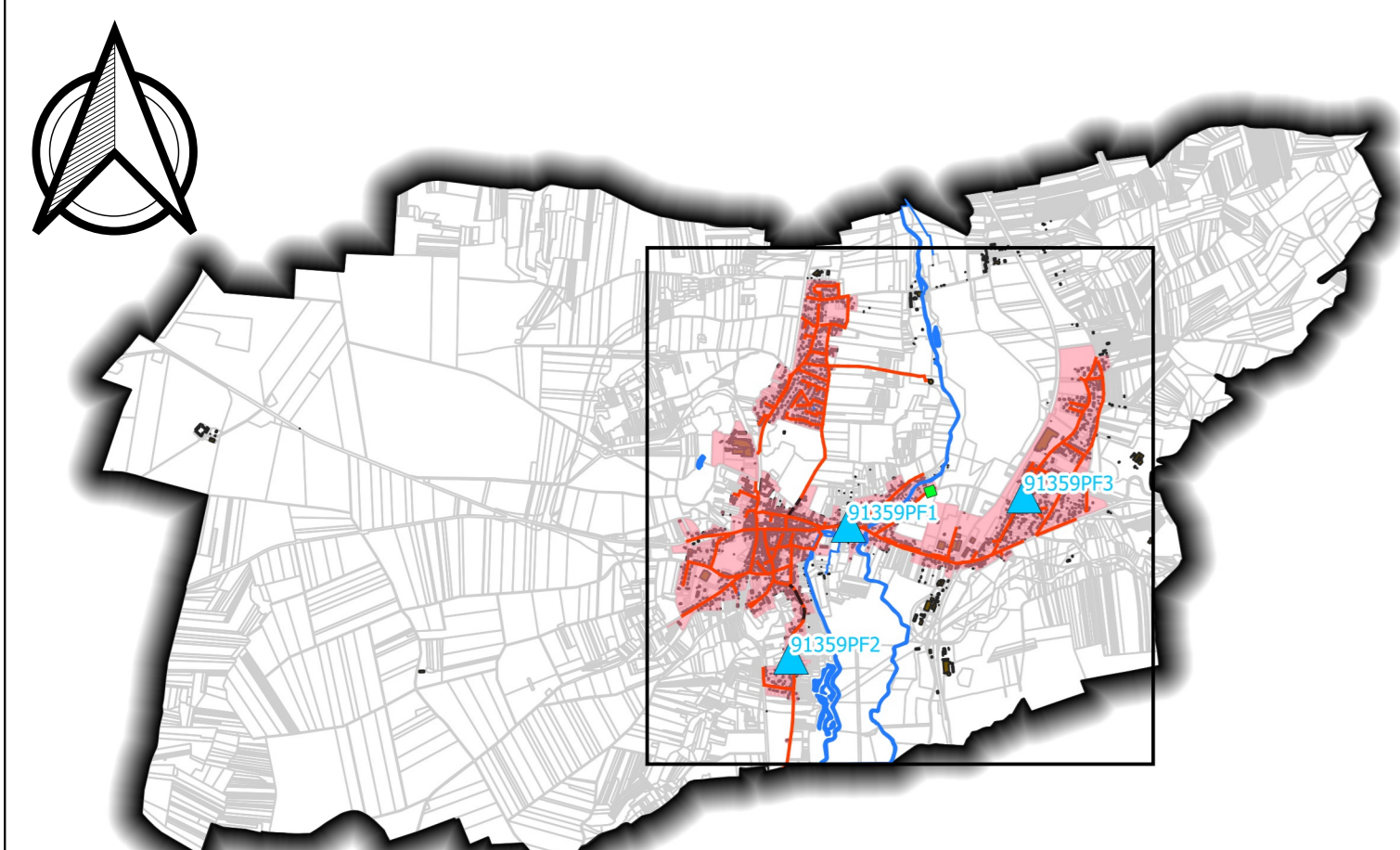

DEPARTEMENT DE L'ESSONNE



VILLE DE MAISSE

Commune de Maisse

Mairie de Maisse
Place de l'Hôtel de Ville
91720 Maisse

ETABLISSEMENT DU ZONAGE D'ASSAINISSEMENT DES EAUX USEES

PROCEDURE DE MISE A ENQUETE PUBLIQUE

PLAN DE ZONAGE DES EAUX USEES
ZOOM SUR L'ASSAINISSEMENT COLLECTIF

Nom du fichier :
Zonage_EU

	SIEGE	IMPLANTATION REGIONALE
	6, Rue Grégoire 69289 LYON Cédex 02 Téléphone : 04.72.32.56.30 Télécopie : 04.78.38.37.85 E-mail : cabinet-merlin@cabinet-merlin.fr	4, Allée de Valmy 77184 EMERAINVILLE Téléphone : 01.60.05.11.66 Télécopie : 01.60.05.52.56 E-mail : cm.mlv@cabinet-merlin.fr

Ind	Etabli par	Approuvé par	Date	Objet de la révision
D	D.JAFFELUX	B.BRINKERT	21/02/2022	Mise à jour
C	D.FILIDORI	A.FLEURY	Mars 2019	Mise à jour suite à la réunion de phase 4
B	D.FILIDORI	G.TREGUIER	Décembre 2018	Mise à jour suite aux remarques

0 250 500 m