



JEUDI



5-10 km/h

0.0
mm

T_{min} : 10°C T_{max} : 19°C

DIMANCHE



5-15 km/h

0.1
mm

T_{min} : 10°C T_{max} : 15°C

VENDREDI



5-15 km/h

4.3
mm

T_{min} : 12°C T_{max} : 15°C

LUNDI



5-10 km/h

0.0
mm

T_{min} : 9°C T_{max} : 18°C

SAMEDI



Rafales jusqu'à
45 km/h

5.0
mm

T_{min} : 13°C T_{max} : 19°C

MARDI



5-15 km/h

0.0
mm

T_{min} : 10°C T_{max} : 21°C

Le début de la semaine a été plutôt agréable avec un ciel bien dégagé. A partir de demain jeudi le ciel se couvre à nouveau. Le retour de la pluie est attendu à partir de vendredi et jusqu'à samedi soir. Environ 10 mm de cumul sont attendus. Le soleil reviendra dès dimanche, annonçant un début de semaine prochaine lumineux.

Les températures sont fraîches le matin, de 10 à 13°C. L'après-midi le thermomètre pourra dépasser les 20°C, soit une température supérieure aux normales de saison.

Le vent est assez changeant, en passant du secteur sud-est au secteur nord-ouest. Des rafales jusqu'à 45 km/h sont possibles samedi.

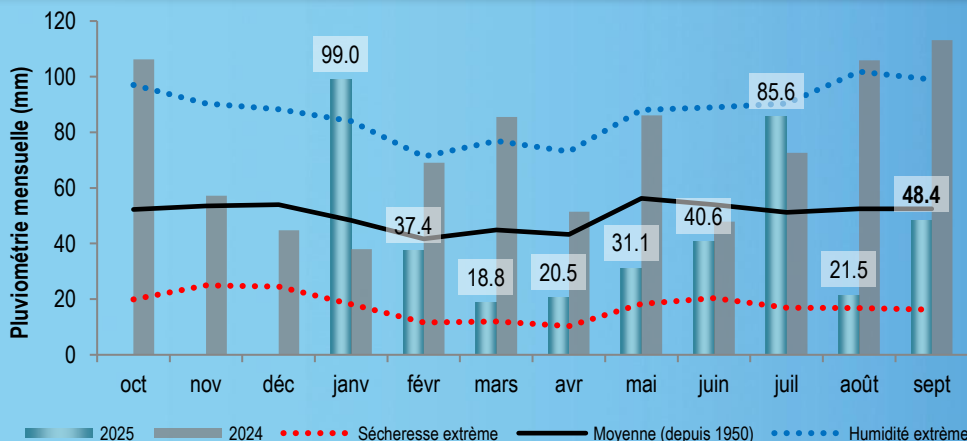

Le cumul pluviométrique du mois de septembre est de plus de 48 mm, soit une valeur dans les normes.

Le début de l'automne est pour l'instant assez classique avec une alternance de journées bien ensoleillées et de journées pluvieuses.

Valeur au
28/09/2025
115.91 mNGF
- 3 cm

NAPPE DE BEAUCE

Niveau de recharge de la nappe

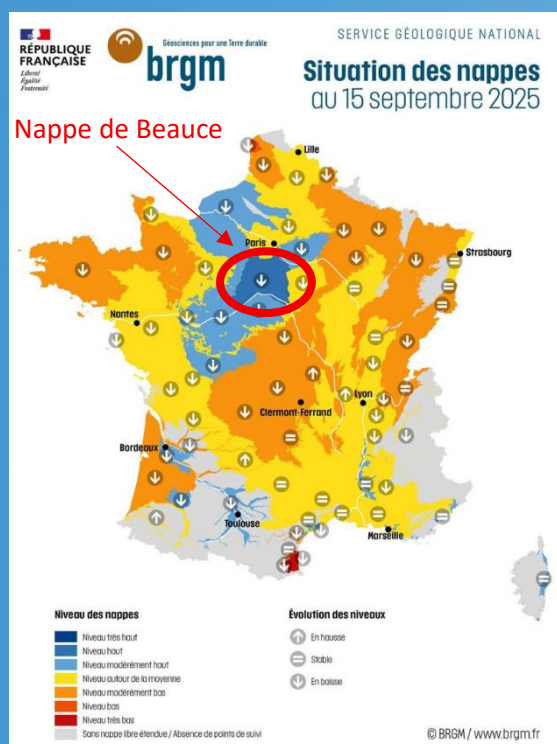
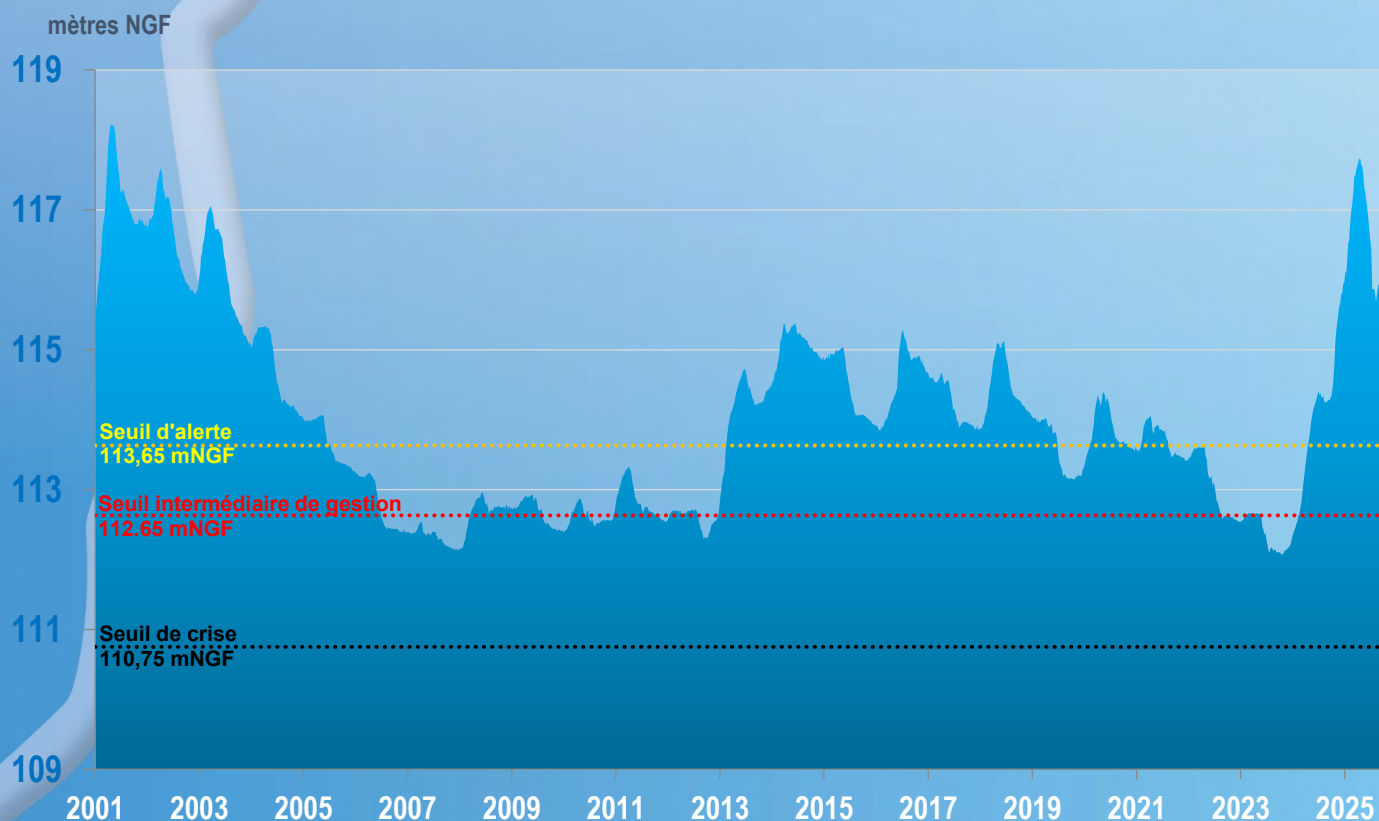

Après la période de vidange, une stabilisation du niveau de la nappe de Beauce est observée. Après une légère hausse la semaine passée, une diminution de 3 centimètres est enregistrée cette semaine.

Le niveau de la nappe de Beauce reste supérieur aux niveaux moyens, proche de 116 mNGF.

Valeur au
30/09/2025
7.8 m³/s



Débits moyens journaliers observés à Ormoy

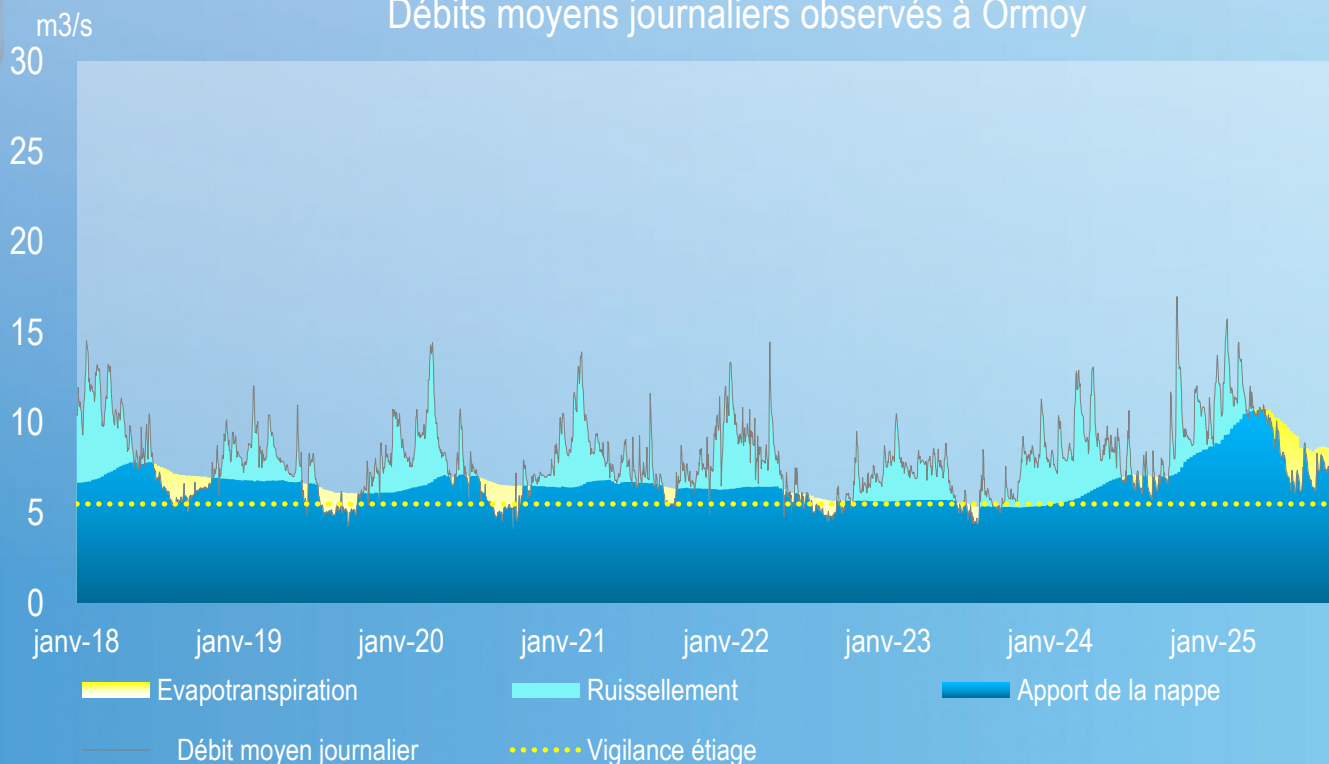

Prévisions de la semaine

	Mercredi	Jeudi	Vendredi	Samedi	Dimanche	Lundi	Mardi
Débit prévu à Ormoy (m ³ /s)	8.2	8.1	8.5	9.0	9.3	9.3	9.2
CRUE/ETIAGE							

La rivière Essonne est restée stable depuis la semaine passée, malgré quelques épisodes pluvieux. En ce début d'automne, la période estivale s'éloigne sans que l'on ait enregistré de période d'étiage, les débits étant fortement soutenus par le haut niveau de la nappe de Beauce.

Sur les différentes stations du territoire, on observe les tendances suivantes par rapport à la semaine passée :

- Boulancourt : dernier relevé le 01/10 à 14h avec un débit à 1.7 m³/s, stable,
- Guigneville-sur-Essonne : dernier relevé le 01/10 à 14h avec un débit à 4.05 m³/s, stable,
- Ballancourt-sur-Essonne : dernier relevé le 01/10 à 14h40 avec un débit à 7.82 m³/s, stable.

Valeur au
30/09/2025
209 m³/s



Débit moyen journalier de la Seine à Saint-Fargeau-Ponthierry (Source : Vigicrues)

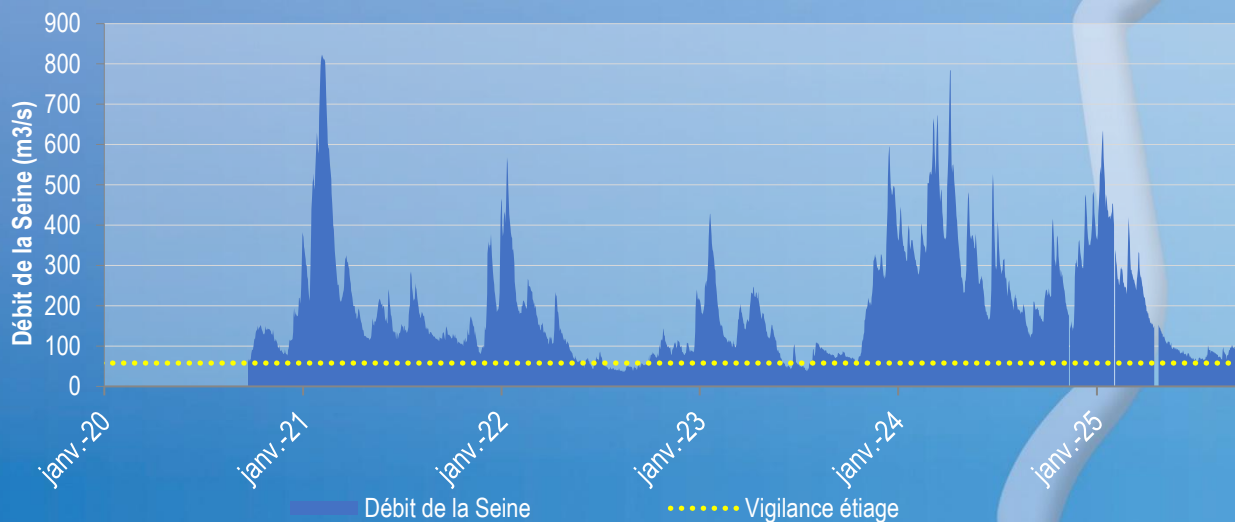

L'augmentation du débit de la Seine moyenne observée la semaine dernière se confirme. Le débit moyen à la station de Saint-Fargeau-Ponthierry est à présent supérieur à 200 m³/s.

Les prévisions sont visibles sur le site de Vigicrue : <https://www.vigicrues.gouv.fr/niv2-bassin.php?CdEntVigiCru=7>

REPLISSAGE DES GRANDS LACS RESERVOIRS

Lac de la Marne

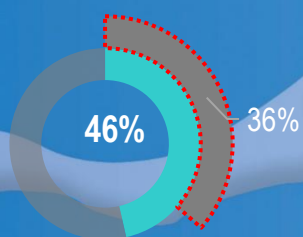

Lacs de l'Aube

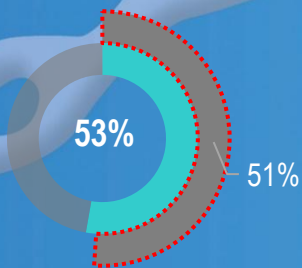

Lac de Seine

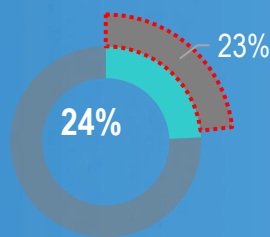

Lac de l'Yonne

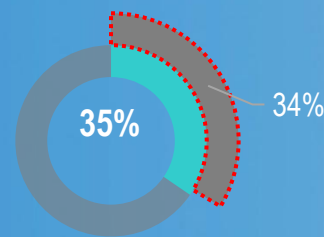

Remplissage théorique

Les taux de remplissage des lacs réservoirs sont variables d'un secteur à l'autre. Les lacs de la Marne et de l'Aube présentent des taux de remplissage plutôt stables entre 40 et 50% et sont faiblement mis à contribution. Le lac de l'Yonne poursuit sa vidange, tout comme le lac de Seine qui est actuellement fortement mobilisé, avec un débit de restitution de plus de 24 m³/s.

TRAVAUX

Légende



Travaux Milieux Aquatiques



Travaux Assainissement



Travaux Eau Potable



Boissy-sous-Saint-Yon

Rue de Béchevret

Renouvellement du réseau d'eau potable sur 540 ml

18/08/2025-19/12/2025 (en cours)



Bouray-sur-Juine

Rue du Moulin

Réhabilitation du réseau d'eaux usées

04/08/2025-04/11/2025 (en cours)



Le Malesherbois

D948

Restauration d'une zone humide de 4,5 Ha.

01/09/2025-30/11/2025 (en cours)

Corbeil-Essonnes

Rue Fernand Laguide

Création d'une chambre à vannes sur le poste de refoulement de Robinson

En cours



Mennecy

Renouvellement des canalisations d'eaux usées et d'eau potable

Rue des chênes

15/09/2025-10/10/2025 (en cours)

Avenue Manassé

13/10/2025-18/11/2025 (à venir)