

### JEUDI



10-25 km/h

1.6

mm

T<sub>min</sub> : 1°C T<sub>max</sub> : 4°C

### DIMANCHE



15 à 20 km/h

3.4

mm

T<sub>min</sub> : 0°C T<sub>max</sub> : 6°C

### VENDREDI



10 à 20 km/h

0.3

mm

T<sub>min</sub> : 0°C T<sub>max</sub> : 6°C

### LUNDI



Rafales jusqu'à  
50 km/h

23.2

mm

T<sub>min</sub> : 6°C T<sub>max</sub> : 10°C

### SAMEDI



0 à 10 km/h

0.8

mm

T<sub>min</sub> : 1°C T<sub>max</sub> : 5°C

### MARDI



10-25 km/h

7.6

mm

T<sub>min</sub> : 5°C T<sub>max</sub> : 7°C

Le temps restera maussade jusqu'à la fin de la semaine, avec un ciel très couvert et des épisodes pluvieux de faible intensité. Une dégradation de la situation est attendue à partir de dimanche et surtout en début de semaine prochaine, avec un cumul pluviométrique attendu de plus de 30 mm.

Les premières gelées matinales ont pu être observées mardi matin sur certains secteurs. De nouvelles gelées sont attendues en fin de semaine avec un thermomètre qui pourra passer sous les 0°C. L'après-midi le seuil des 10°C ne sera pas atteint, à l'exception de la journée de lundi.

Le vent bascule du secteur nord-ouest au secteur sud à partir de samedi. Lundi les rafales pourront dépasser les 50 km/h.

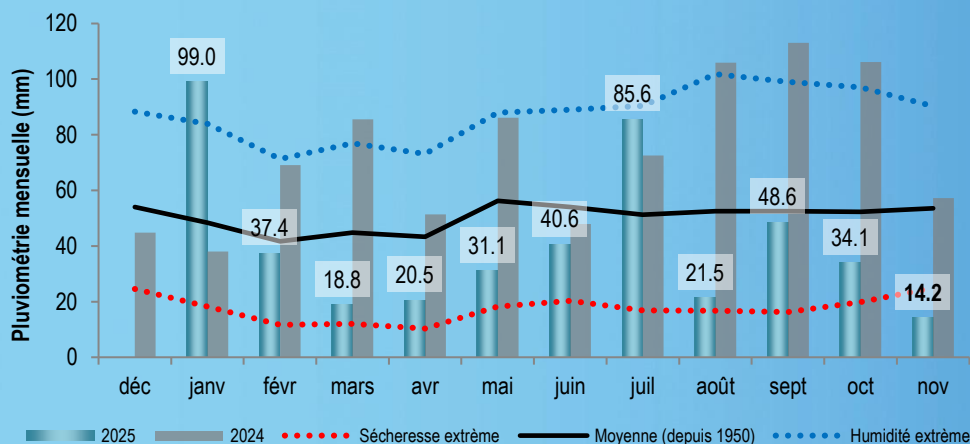

Malgré un temps humide et des brouillards fréquents, le mois de novembre est pour l'instant plus sec que la moyenne mensuelle.

La perturbation particulièrement active attendue pour le début de la semaine prochaine devrait apporter un cumul pluviométrique conséquent, de 20 à 40 mm en 48h.

Valeur au  
16/11/2025  
115.51 mNGF  
- 15 cm

# NAPPE DE BEAUCE

## Niveau de recharge de la nappe

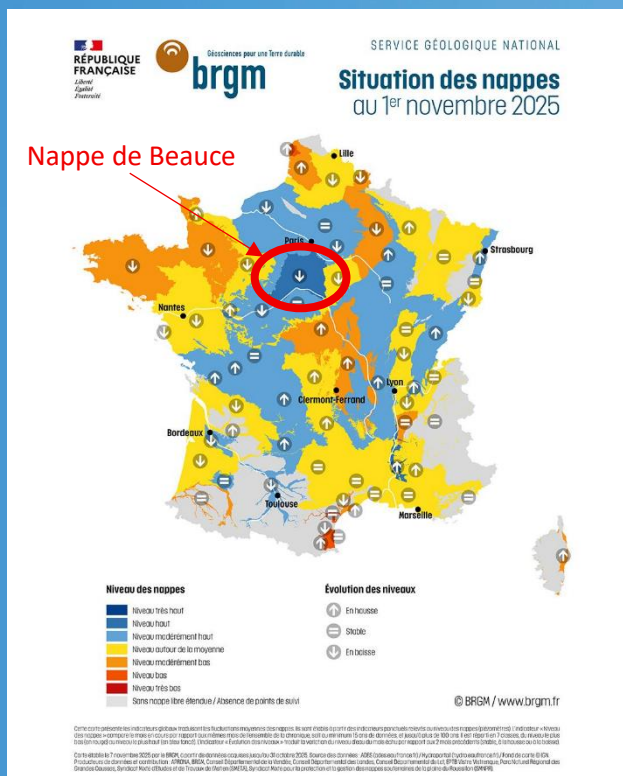
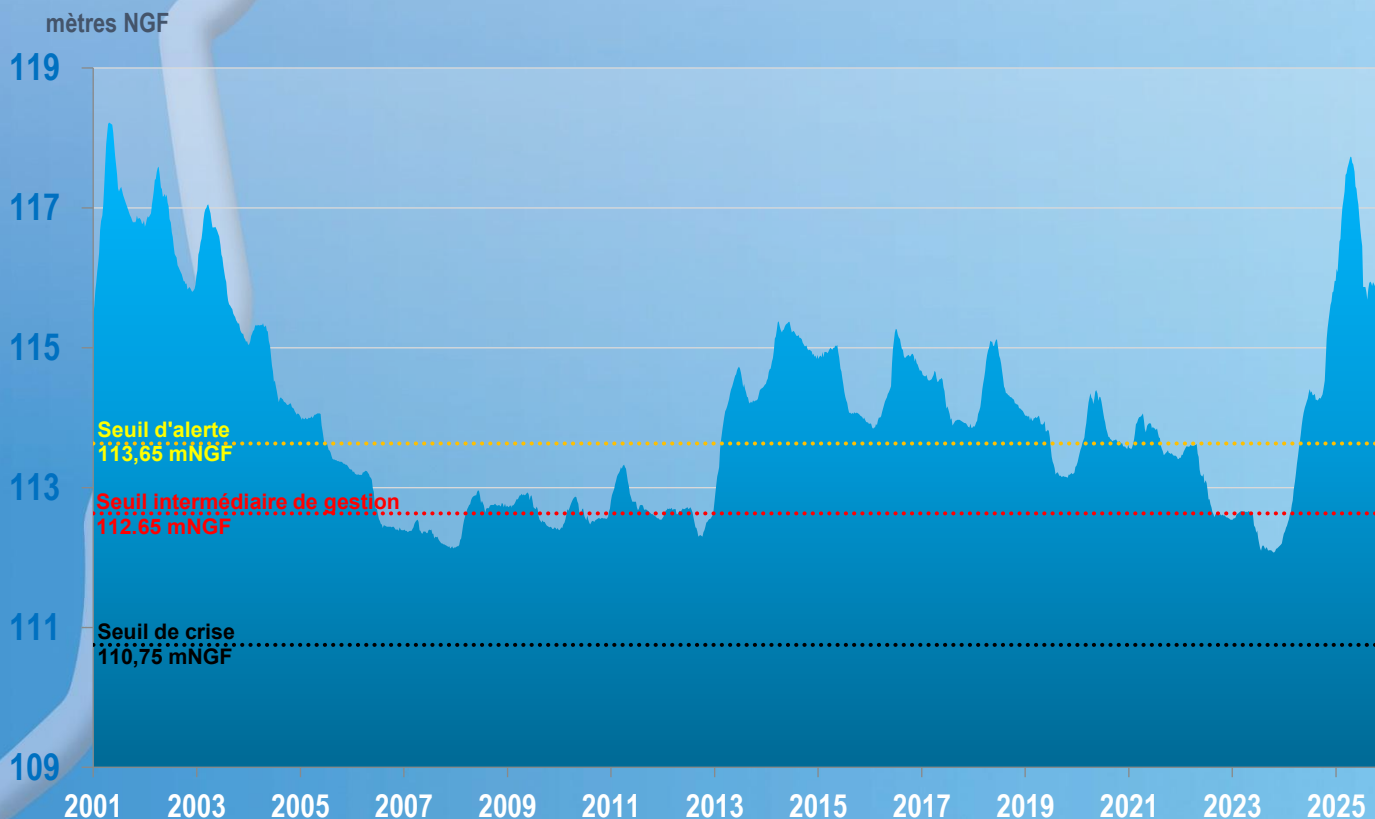

On observe cette semaine un décrochage de l'indice de la nappe de Beauce, qui perd 15 centimètre par rapport à la semaine passée. Cette variation peut être expliquée par une forte diminution du niveau mesuré sur l'un des sites. Les prochaines semaines nous permettront de confirmer cette tendance ou non.

Au niveau national, la nappe de Beauce se démarque toujours avec un niveau moyen bien supérieur à la moyenne pour la saison.

Valeur au  
19/11/2025  
7.9 m<sup>3</sup>/s



### Débits moyens journaliers observés à Ormoy

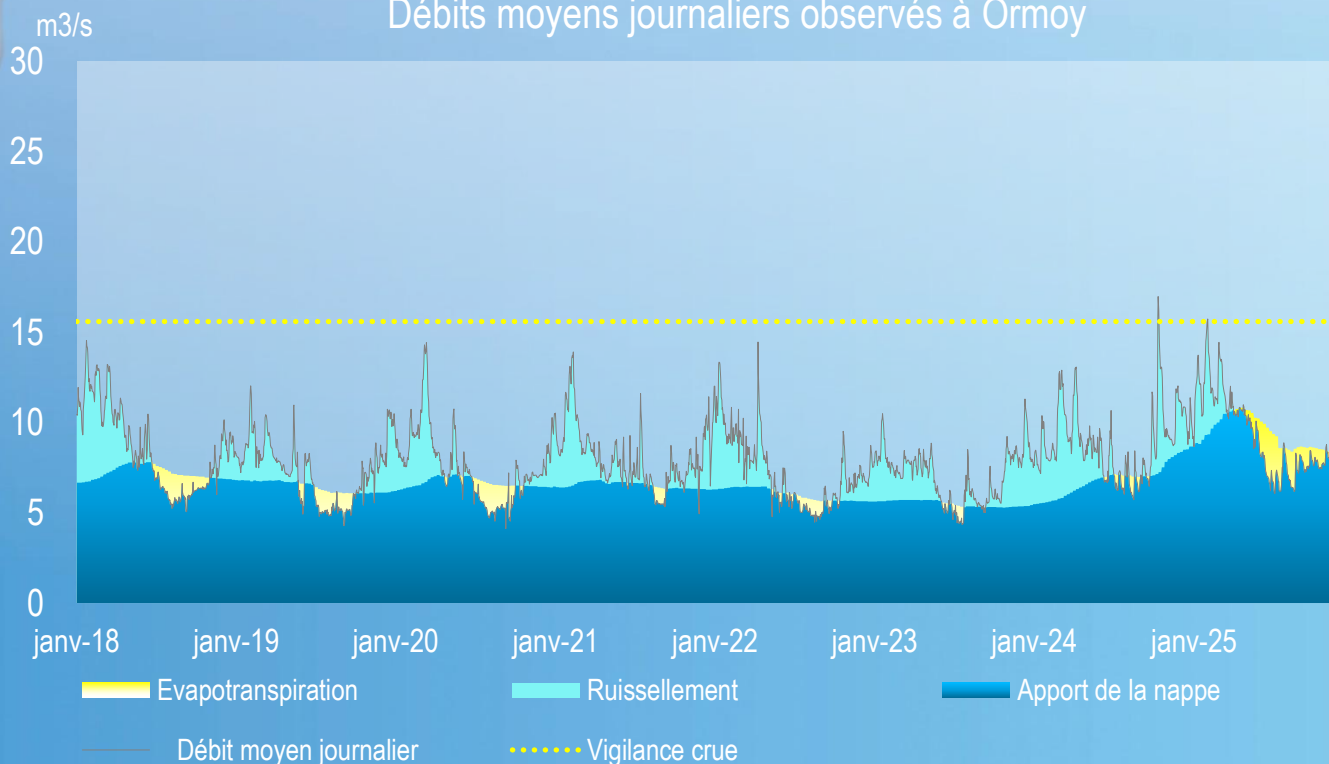

### Prévisions de la semaine

	Mercredi	Jeudi	Vendredi	Samedi	Dimanche	Lundi	Mardi
Débit prévu à Ormoy (m <sup>3</sup> /s)	8.5	8.8	8.6	8.9	9.2	10.0	10.5
<b>CRUE/ETIAGE</b>							

La situation sur la rivière Essonne est restée stable depuis la semaine passée. En l'absence d'apports pluvieux, les mesures de débit ont peu évolué. Le retour d'un temps pluvieux dès ce mercredi devrait entraîner une hausse généralisée des niveaux, sans risque de crue à l'heure actuelle.

Sur les différentes stations du territoire, on observe les tendances suivantes par rapport à la semaine passée :

- Boulancourt : dernier relevé le 19/11 à 09h avec un débit à 1.74 m<sup>3</sup>/s, stable,
- Guigneville-sur-Essonne : dernier relevé le 19/11 à 10h avec un débit à 3.34 m<sup>3</sup>/s, en baisse,
- Ballancourt-sur-Essonne : dernier relevé le 19/11 à 10h40 avec un débit à 8.04 m<sup>3</sup>/s, stable.

# LA SEINE

Valeur au  
19/11/2025  
174 m<sup>3</sup>/s

Débit moyen journalier de la Seine à Saint-Fargeau-Ponthierry  
(Source : Vigicrues)



La situation est restée stable depuis la semaine passée sur l'axe Seine. Le débit du fleuve sur le territoire essonnien oscille autour de 175 m<sup>3</sup>/s à la station de Saint-Fargeau-Ponthierry.

Les prévisions sont visibles sur le site de Vigicrue : <https://www.vigicrues.gouv.fr/niv2-bassin.php?CdEntViqiCru=7>

## REPLISSAGE DES GRANDS LACS RESERVOIRS

Lac de la Marne

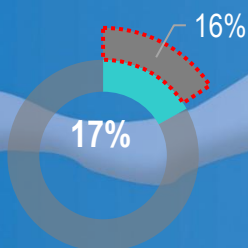

Lacs de l'Aube

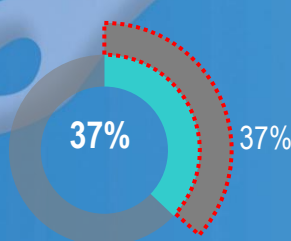

Lac de Seine

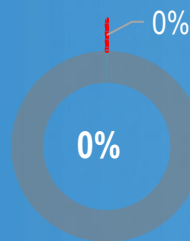

Lac de l'Yonne

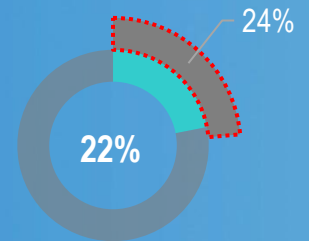

Remplissage théorique

L'activation du remplissage des lacs réservoirs n'a pas encore débuté. Les taux de remplissage restent stables par rapport à la semaine passée. Le lac de Seine reste totalement vidangé pendant la durée des travaux.

# TRAVAUX

## Légende



### Boissy-sous-Saint-Yon

Rue de Béchevret

Renouvellement du réseau d'eau potable sur 540 ml

18/08/2025-19/12/2025 (en cours)



### La Ferté-Alais

Avenue Joliot Curie et Avenue Le Notre

Renouvellement de 250 ml de canalisations

14/08/2025-26/12/2025 (en cours)



### Le Malesherbois

D948

Restauration d'une zone humide de 4,5 Ha.

01/09/2025-30/11/2025 (en cours)

### Corbeil-Essonnes

Voie des Roches Saint-Jean

Travaux de restauration de la zone humide du cirque naturel de l'Essonne

22/10/2025-28/02/2026 (en cours)

Rue Fernand Laguide

Création d'une chambre à vannes sur le poste de refoulement de Robinson (en cours)



### Menecy

Renouvellement des canalisations d'eaux usées et d'eau potable

Avenue Mannassé

03/11/2025-28/11/2025 (en cours)



### Guigneville-sur-Essonnes

Marais Pasloup

Opération de réouverture d'une zone de marais entre l'étang et l'Essonne (abattage et débroussaillage)

17/11/2025-28/11/2025 (en cours)