

JEUDI



Rafales jusqu'à
60 km/h

0.1
mm

T_{min} : 8°C T_{max} : 14°C

DIMANCHE



5-15 km/h

4.0
mm

T_{min} : 9°C T_{max} : 11°C

VENDREDI



Rafales jusqu'à
50 km/h

9.3
mm

T_{min} : 9°C T_{max} : 12°C

LUNDI



5-20 km/h

5.7
mm

T_{min} : 6°C T_{max} : 10°C

SAMEDI



5-10 km/h

2.9
mm

T_{min} : 8°C T_{max} : 10°C

MARDI



5-10 km/h

0.2
mm

T_{min} : 3°C T_{max} : 6°C

Le ciel restera couvert dans les prochains jours. Une perturbation arrive sur le territoire vendredi et amènera de la pluie jusqu'en début de semaine prochaine. Le cumul pluviométrique attendu dans les prochains jours est de 10 à 20 mm.

Les températures sont stables par rapport à la semaine passée, de 8 à 14°C. A partir de lundi prochain, un rafraîchissement du temps est prévu avec 3 à 6°C le matin et pas plus de 10°C l'après-midi.

Les journées de jeudi et vendredi seront les plus agitées avec des rafales du sud-ouest jusqu'à 60 km/h.

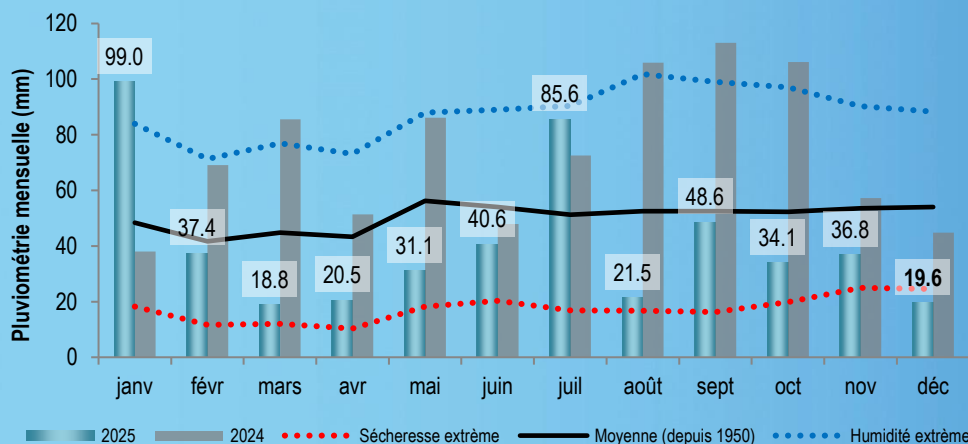

Le cumul pluviométrique du mois de décembre n'a pas évolué depuis la semaine passée. Il reste inférieur à la moyenne mensuelle, ce qui confirme que l'automne 2025 sera plus sec que la moyenne.

Les prochains jours s'annoncent plus agités avec le retour de la pluie.

Valeur au
14/12/2025
115.40 mNGF
- 1 cm



Niveau de recharge de la nappe

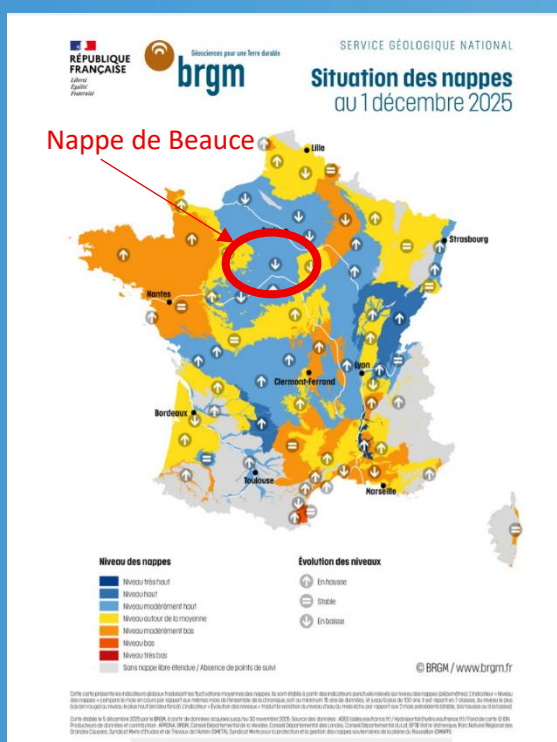
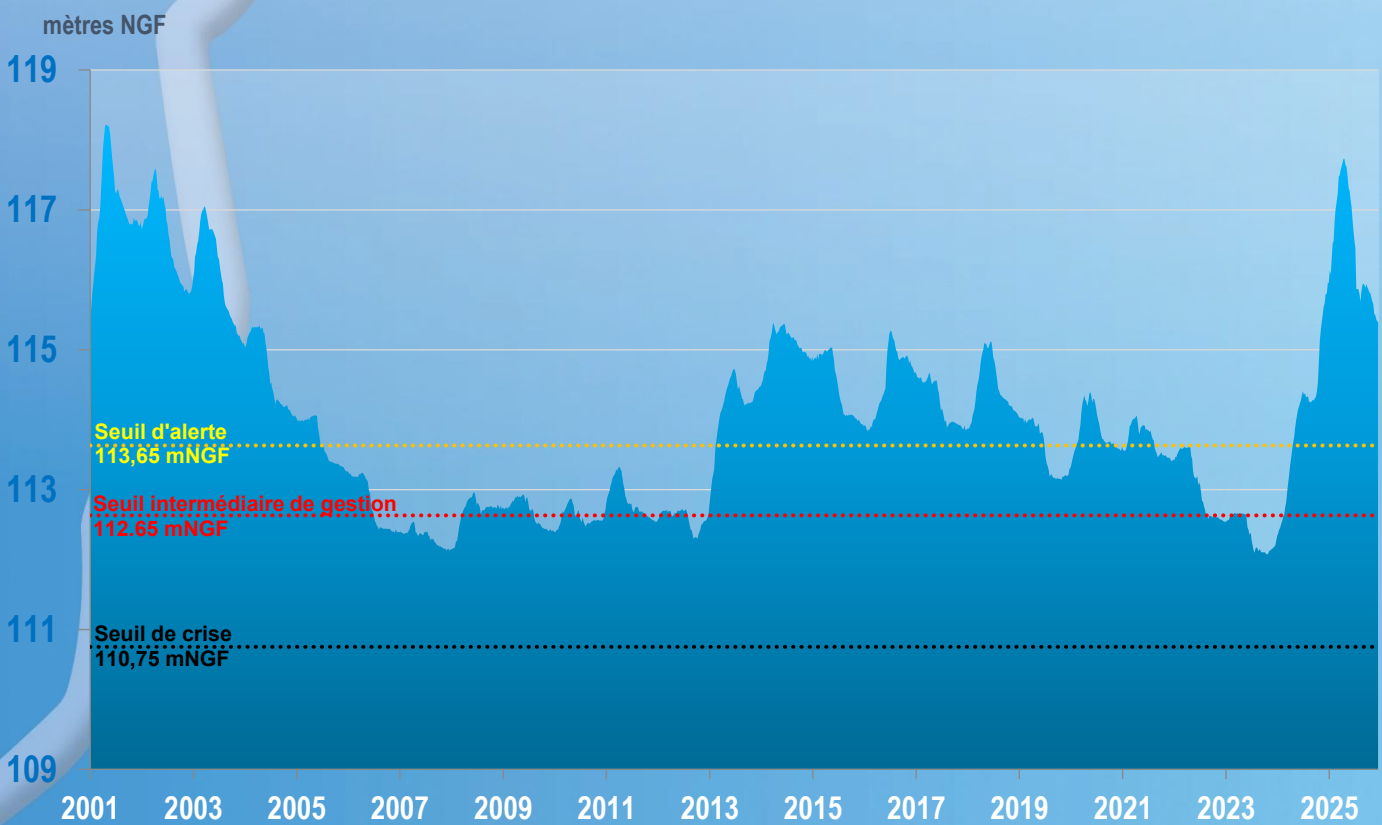

Par rapport à la semaine passée, l'indice de la nappe de Beauce est resté stable et n'enregistre qu'une très légère diminution d'un centimètre.

La recharge hivernale n'a pas encore démarrée.

Valeur au
17/12/2025
8.5 m³/s



Débits moyens journaliers observés à Ormoy

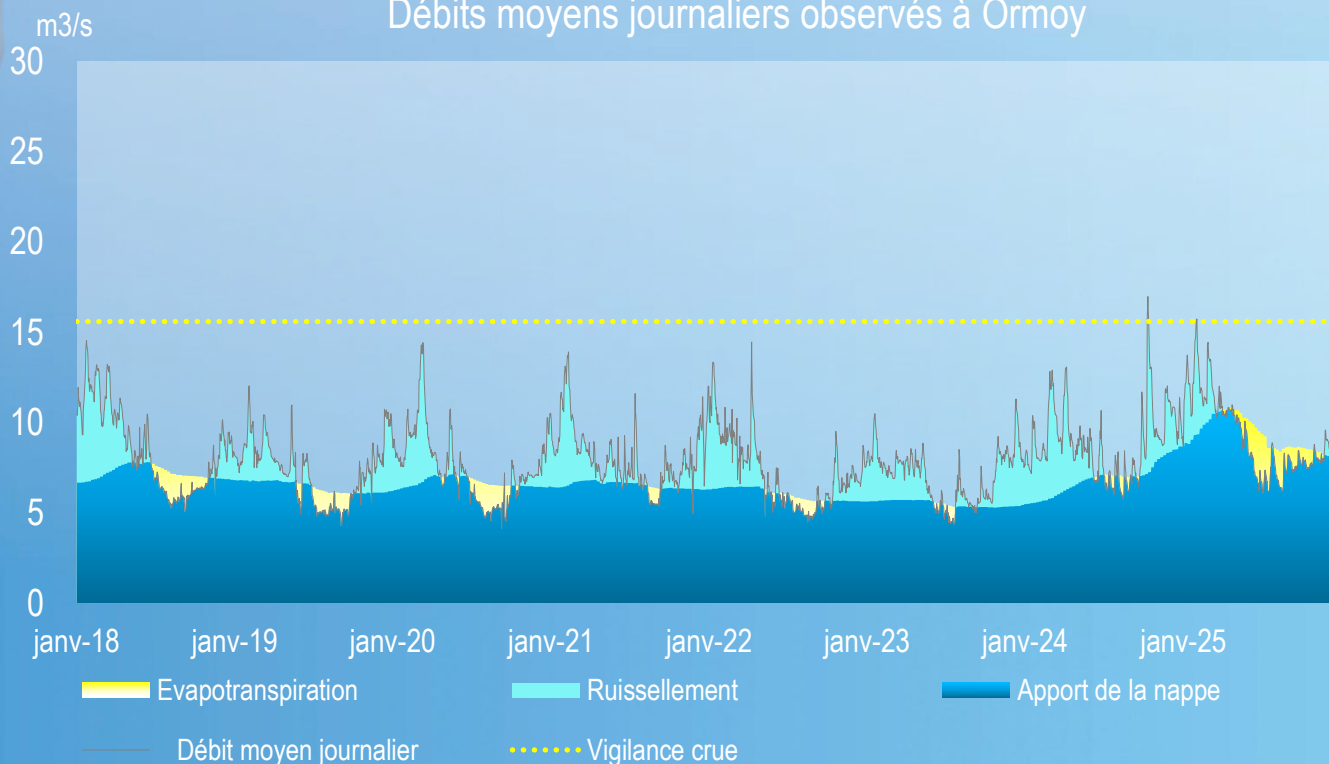

Prévisions de la semaine

	Mercredi	Jeudi	Vendredi	Samedi	Dimanche	Lundi	Mardi
Débit prévu à Ormoy (m ³ /s)	8.9	8.8	9.2	9.7	10.1	10.3	10.5
CRUE/ETIAGE							

Le débit de la rivière Essonne s'est stabilisé depuis la semaine passée. Le retour de la pluie à partir de demain jeudi entrainera une réponse modérée du bassin versant, sans risque de crue.

Sur les différentes stations du territoire, on observe les tendances suivantes par rapport à la semaine passée :

- Boulancourt : dernier relevé le 17/12 à 15h avec un débit à 1.82 m³/s, stable,
- Guigneville-sur-Essonne : dernier relevé le 17/12 à 15h avec un débit à 3.75 m³/s, stable,
- Ballancourt-sur-Essonne : dernier relevé le 17/12 à 15h20 avec un débit à 8.55 m³/s, stable.

LA SEINE

Valeur au
17/12/2025
327 m³/s

Débit moyen journalier de la Seine à Saint-Fargeau-Ponthierry
(Source : Vigicrues)



Malgré une légère diminution, le débit de la Seine reste au-dessus des 300 m³/s cette semaine. Le débit actuel est cohérent avec la valeur moyenne attendue à cette période de l'année.

Les prévisions sont visibles sur le site de Vigicrue : <https://www.vigicrues.gouv.fr/niv2-bassin.php?CdEntViqiCru=7>

REPLISSAGE DES GRANDS LACS RESERVOIRS

Lac de la Marne

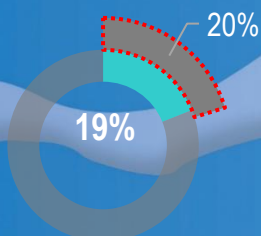

Lacs de l'Aube

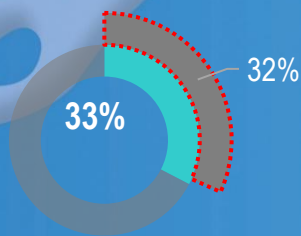

Lac de Seine

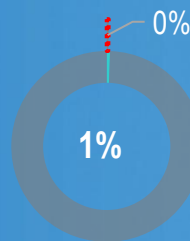

Lac de l'Yonne

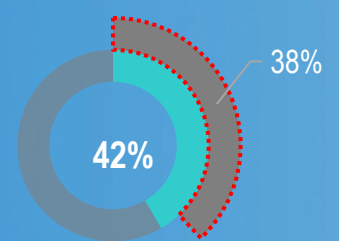

Remplissage théorique

Un légère augmentation des taux de remplissage est visible sur les différents lacs réservoirs. Le lac de l'Yonne reste le site le plus sollicité avec un taux de remplissage actuel supérieur au remplissage théorique.

Le lac de de la Seine a été très légèrement mis à contribution, mais reste toujours en période de travaux. Il ne dispose donc pas de sa capacité de stockage normale pour la saison.



TRAVAUX

Légende



Travaux Milieux Aquatiques



Travaux Assainissement



Travaux Eau Potable



Rivière Essonne

Diagnostic hivernal en prévision de la campagne d'entretien sur la rivière Essonne

08/12/2025-31/01/2026 (en cours)

Boissy-sous-Saint-Yon

Rue de Béchevret

Renouvellement du réseau d'eau potable sur 540 ml

18/08/2025-19/12/2025 (en cours)

La Ferté-Alais

Avenue Joliot Curie et Avenue Le Notre

Renouvellement de 250 ml de canalisations

14/08/2025-26/12/2025 (en cours)

Corbeil-Essonnes

Voie des Roches Saint-Jean

Travaux de restauration de la zone humide du cirque naturel de l'Essonne

22/10/2025-28/02/2026 (en cours)

Rue Fernand Laguide

Création d'une chambre à vannes sur le poste de refoulement de Robinson (en cours)

Guigneville-sur-Essonne

Marais Pasloup

Opération de réouverture d'une zone de marais entre l'étang et l'Essonne (abattage et débroussaillage)

15/12/2025-19/12/2025 (en cours)

