



Le SIARCE vous souhaite de bonnes fêtes de fin d'année !

JEUDI



Rafales jusqu'à
50 km/h

0,2
mm

T_{min} : -1°C T_{max} : 3°C

DIMANCHE



Rafales jusqu'à 60
km/h

0,0
mm

T_{min} : 2°C T_{max} : 6°C

VENDREDI



15 à 25km/h

0,0
mm

T_{min} : -1°C T_{max} : 4°C

LUNDI



10 à 20km/h

0,0
mm

T_{min} : 1°C T_{max} : 5°C

SAMEDI



Rafales jusqu'à
40km/h

0,0
mm

T_{min} : 0°C T_{max} : 5°C

MARDI



10 à 20km/h

0,0
mm

T_{min} : 1°C T_{max} : 6°C

C'est un ciel relativement dégagé qui nous accompagnera durant ces fêtes de fin d'année. Le temps sera également sec puisque très peu de précipitations sont attendues ces prochains jours.

Du côté des températures, ces dernières vont redescendre progressivement jusqu'à passer sous le seuil du zéro sur les nuits de jeudi et vendredi. Le climat sera donc frais avec des températures ne dépassant pas les 6°C l'après-midi.

Ces prochains jours s'annoncent venteux avec un vent du Nord-Est d'une intensité moyenne de 25km/h. Des rafales plus importantes sont prévues sur les journées de jeudi, samedi et dimanche. Le vent devrait perdre en intensité en début de semaine.

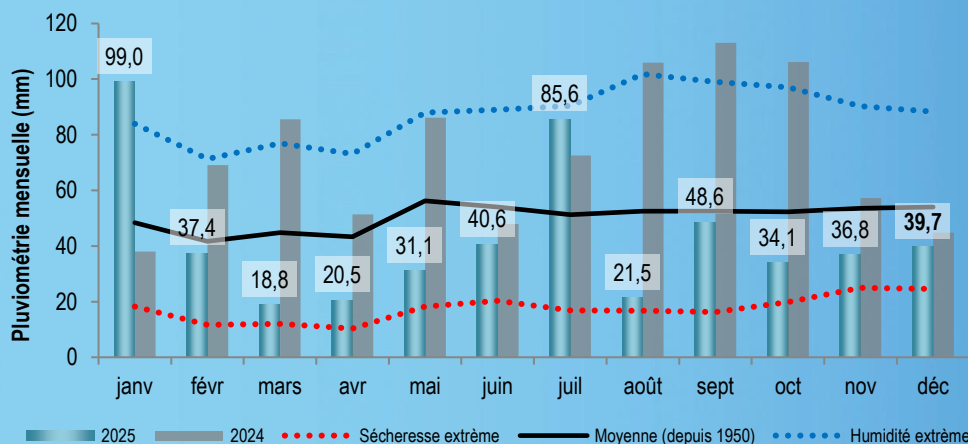

Le week-end passé a été pluvieux avec un cumul pluviométrique pouvant atteindre localement les 20mm. Ces importantes précipitations remontent le cumul du mois de décembre. Il reste tout de même sec et en dessous de la moyenne des années précédentes.

L'absence de pluie des prochains jours viendra confirmer cette tendance.

Valeur au
21/12/2025
115,41 mNGF
+ 1 cm

NAPPE DE BEAUCE

Niveau de recharge de la nappe

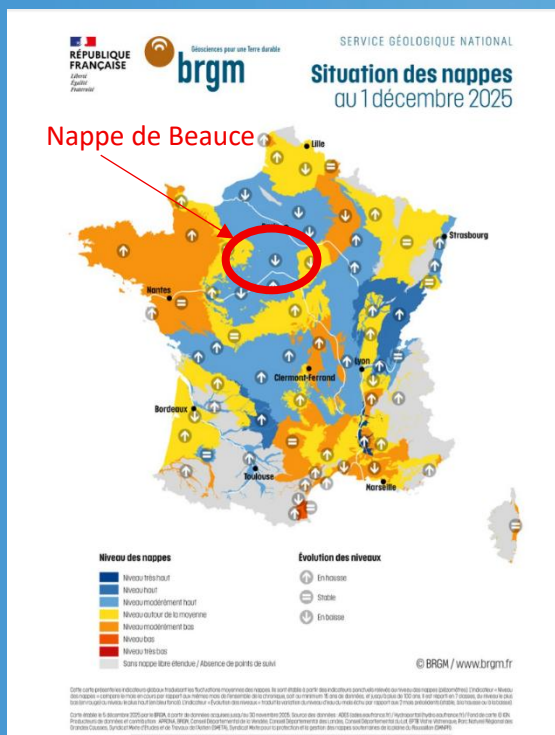
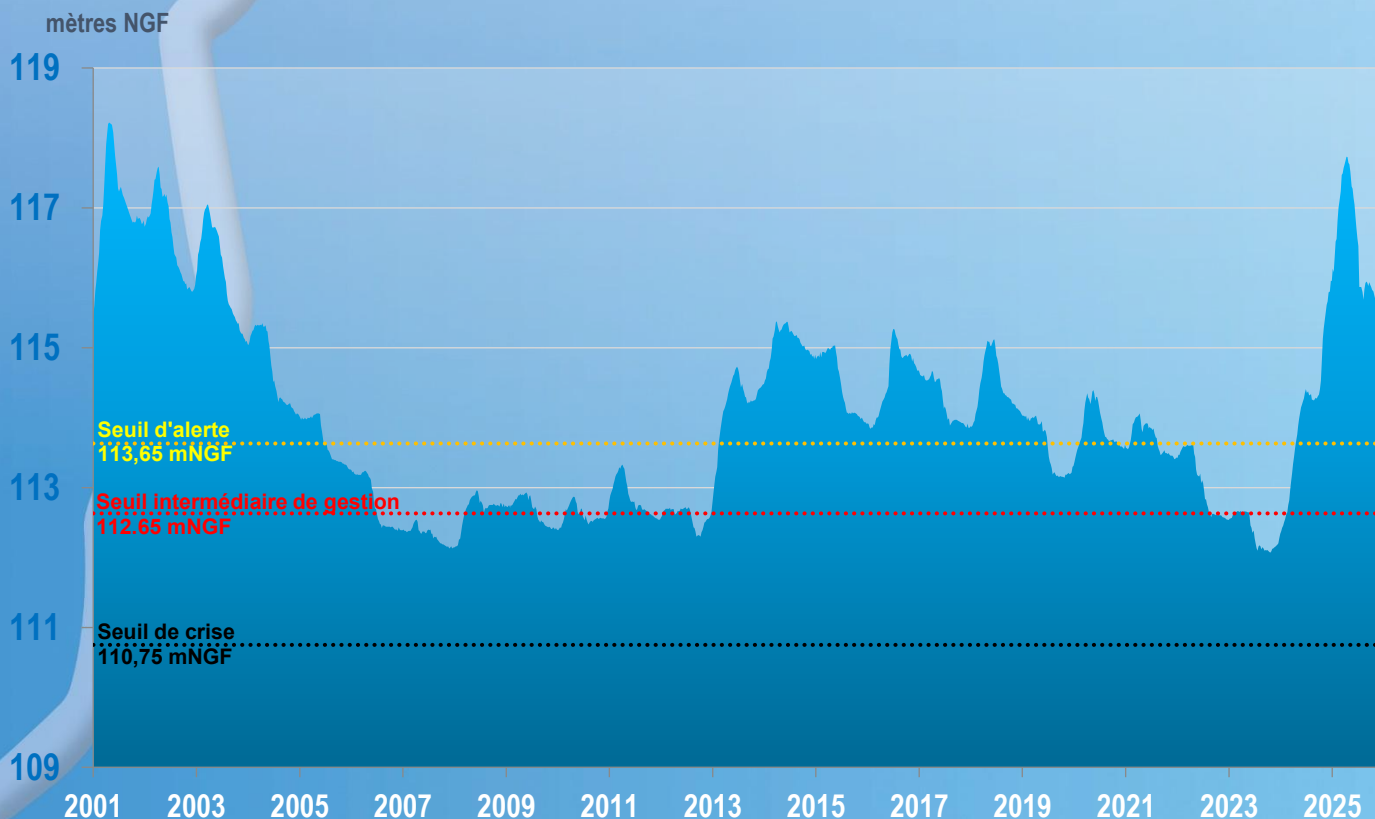

Par rapport à la semaine passée, l'indice de la nappe de Beauce est resté stable et n'enregistre qu'une très légère augmentation d'un centimètre. Cette augmentation est liée aux importantes précipitations du week-end dernier.

Bien que l'indice soit remonté, il est encore trop tôt pour annoncer un démarrage de la recharge hivernale de la nappe.

Valeur au
24/12/2025
10,2 m³/s



Débits moyens journaliers observés à Ormoy

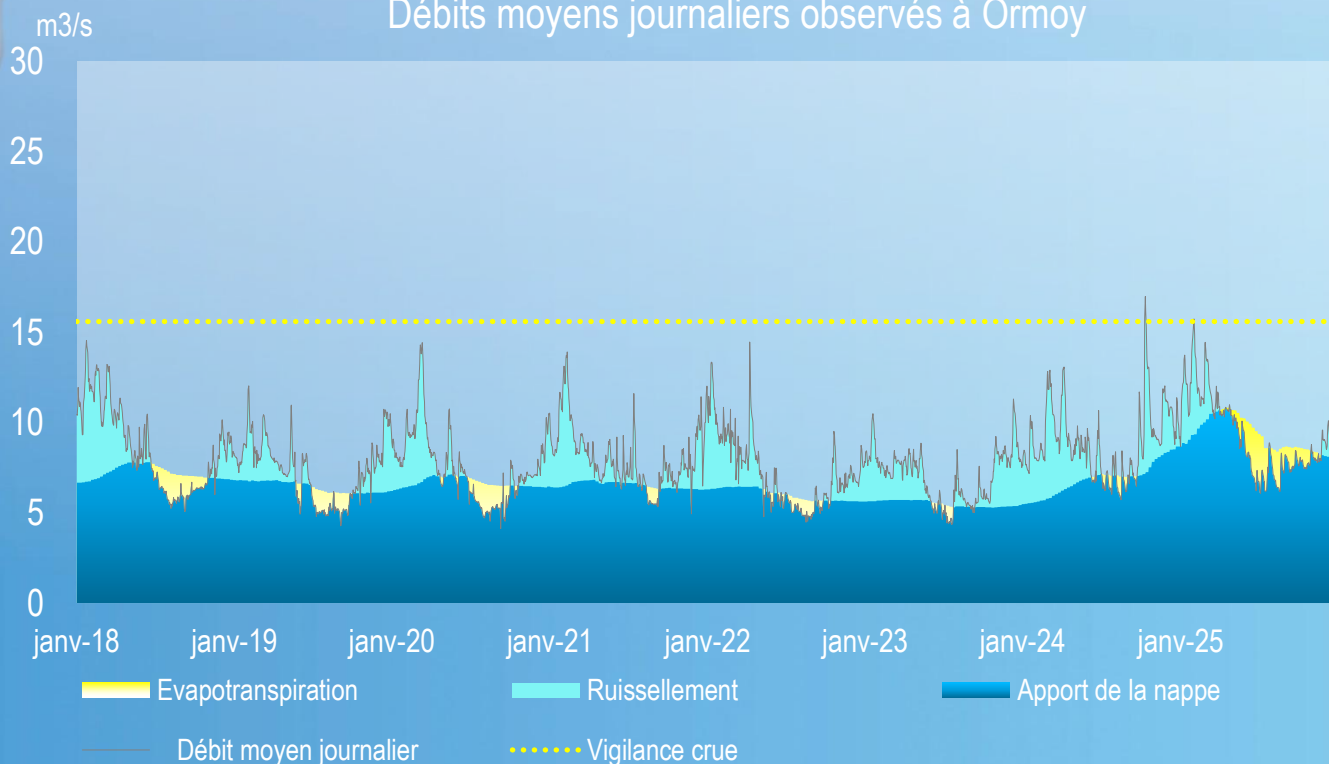

Prévisions de la semaine

	Mercredi	Jeudi	Vendredi	Samedi	Dimanche	Lundi	Mardi
Débit prévu à Ormoy (m ³ /s)	10,5	10,3	10,3	10,2	10,1	10,1	10,1
CRUE/ETIAGE							

Le débit de la rivière Essonne a progressivement augmenté suites aux précipitations enregistrées. Le débit s'est actuellement stabilisé autour des 10.3m³/s. En l'absence de précipitation, il devrait progressivement diminuer dans les jours à venir.

Sur les différentes stations du territoire, on observe les tendances suivantes par rapport à la semaine passée :

- Boulancourt : dernier relevé le 24/12 à 9h avec un débit à 2.11 m³/s, diminution,
- Guigneville-sur-Essonne : dernier relevé le 24/12 à 9h avec un débit à 4.57 m³/s, stable,
- Ballancourt-sur-Essonne : dernier relevé le 24/12 à 9h avec un débit à 9.7 m³/s, diminution.

LA SEINE

Valeur au
24/12/2025
289 m³/s

Débit moyen journalier de la Seine à Saint-Fargeau-Ponthierry
(Source : Vigicrues)



Le débit de la Seine reste au-dessus des 300 m³/s cette semaine. Le débit actuel est cohérent avec la valeur moyenne attendue à cette période de l'année.

Les prévisions sont visibles sur le site de Vigicrue : <https://www.vigicrues.gouv.fr/niv2-bassin.php?CdEntViqiCru=7>

REMPLISSAGE DES GRANDS LACS RESERVOIRS

Lac de la Marne

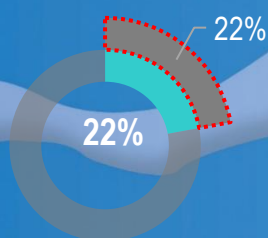

Lacs de l'Aube

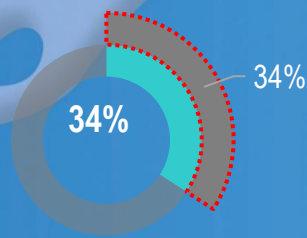

Lac de Seine

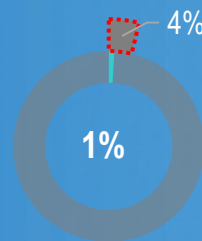

Lac de l'Yonne

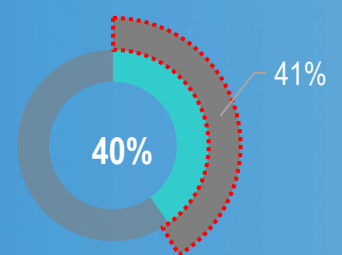

Remplissage théorique

Une légère augmentation des taux de remplissage est visible sur les différents lacs réservoirs. Le lac de l'Yonne reste le site le plus sollicité avec un taux de remplissage actuel supérieur au remplissage théorique.

Le lac de la Seine a été très légèrement mis à contribution, mais reste toujours en période de travaux. Il ne dispose donc pas de sa capacité de stockage normale pour la saison.



Rivière Essonne

Diagnostic hivernal en prévision de la campagne d'entretien sur la rivière Essonne

08/12/2025-31/01/2026 (en cours)

TRAVAUX

Légende



Travaux Milieux Aquatiques



Travaux Assainissement



Travaux Eau Potable



Boissy-sous-Saint-Yon

Rue de Béchevret

Renouvellement du réseau d'eau potable sur 540 ml

18/08/2025-28/02/2025 (en cours)



La Ferté-Alais

Avenue Joliot Curie et Avenue Le Notre

Renouvellement de 250 ml de canalisations

14/08/2025-15/01/2025 (en cours)



Corbeil-Essonnes

Voie des Roches Saint-Jean

Travaux de restauration de la zone humide du cirque naturel de l'Essonne

22/10/2025-28/02/2026 (en cours)

Rue Fernand Laguide

Création d'une chambre à vannes sur le poste de refoulement de Robinson (en cours)

